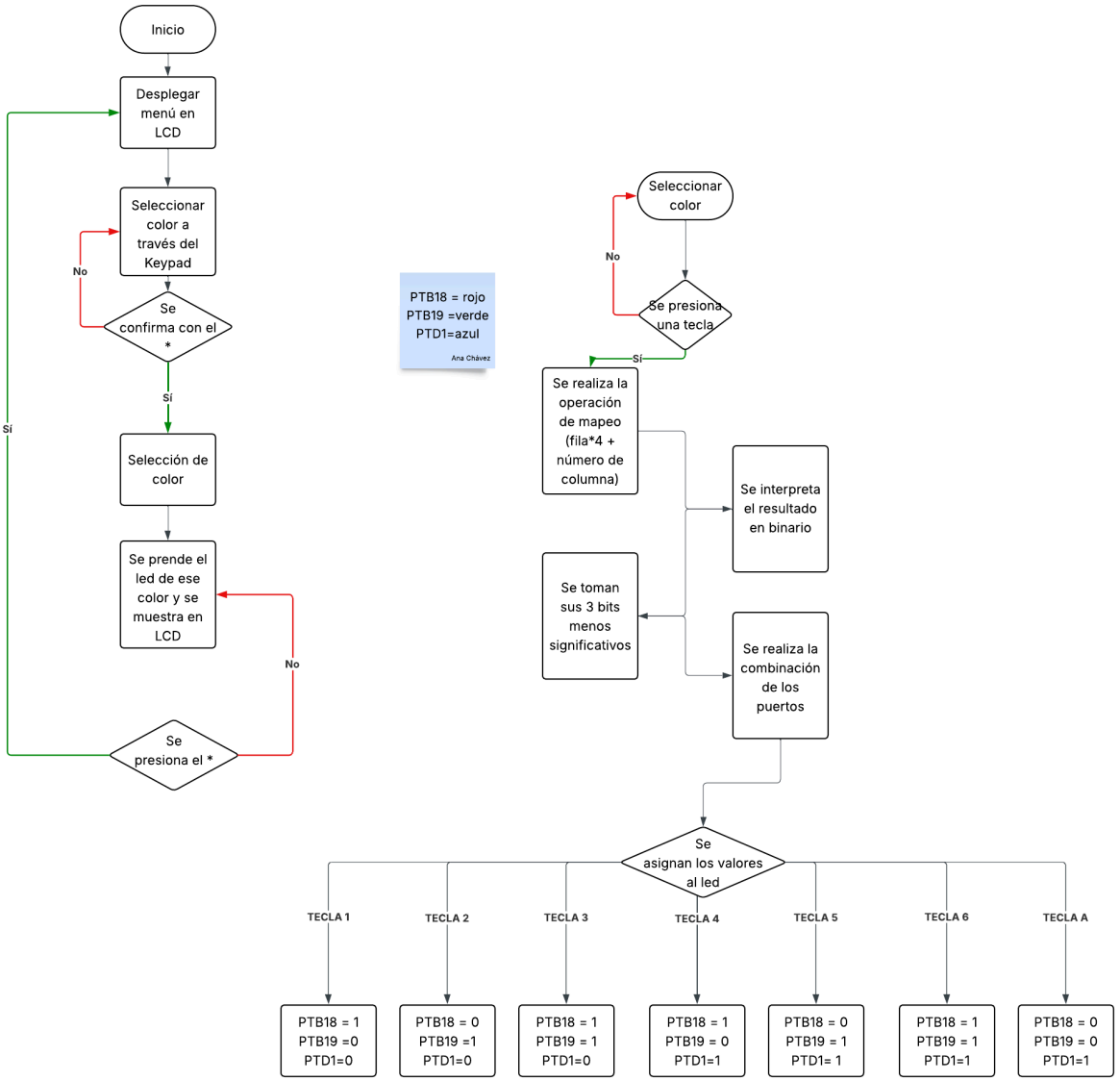
Inicio
Desplegar menú en LCD
Seleccionar color a través del Keypad
No
Se confirma con el *
Sí
Selección de color
Se prende el led de ese color y se muestra en LCD
No
Se presiona el *
Sí
PTB18 = rojo
PTB19 =verde
PTD1=azul
Ana Chávez
Seleccionar color
No
Se presiona una tecla
Sí
Se realiza la operación de mapeo (fila*4 + número de columna)
Se interpreta el resultado en binario
Se toman sus 3 bits menos significativos
Se realiza la combinación de los puertos
Se asignan los valores al led
TECLA 1
TECLA 2
TECLA 3
TECLA 4
TECLA 5
TECLA 6
TECLA A
PTB18 = 1 PTB19 =0 PTD1=0
PTB18 = 0 PTB19 =1 PTD1=0
PTB18 = 1 PTB19 = 1 PTD1=0
PTB18 = 1 PTB19 = 0 PTD1=1
PTB18 = 0 PTB19 = 1 PTD1= 1
PTB18 = 1 PTB19 = 1 PTD1=1
PTB18 = 0 PTB19 = 0 PTD1=1

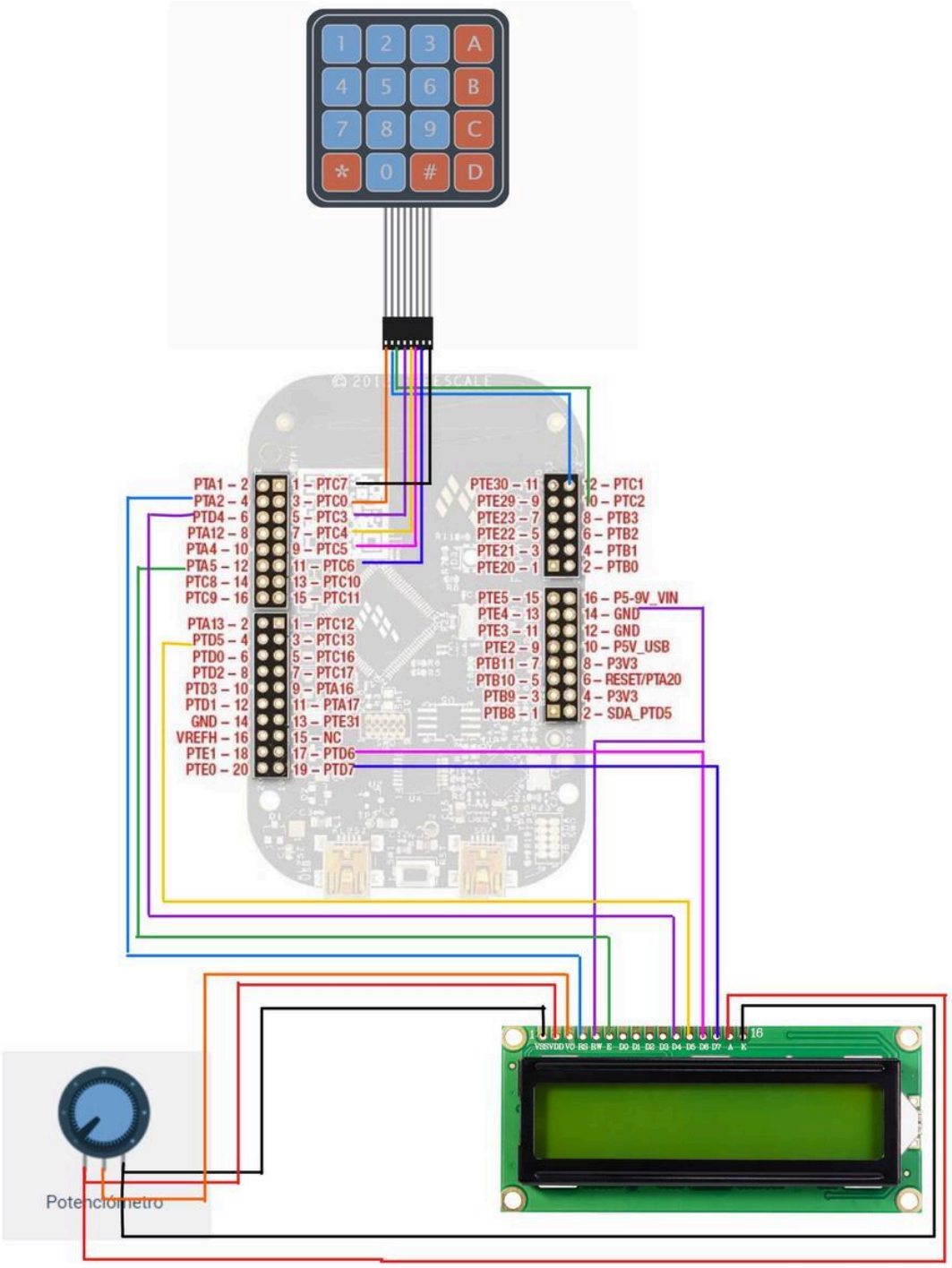
1 2 3 A
4 5 6 B
7 8 9 C
* 0 # D
PTA1 – 2
PTA2 – 4
PTD4 – 6
PTA12 – 8
PTA4 – 10
PTA5 – 12
PTC8 – 14
PTC9 – 16
1 – PTC7
3 – PTC0
5 – PTC3
7 – PTC4
9 – PTC5
11 – PTC6
13 – PTC10
15 – PTC11
PTA13 – 2
PTD5 – 4
PTD0 – 6
PTD2 – 8
PTD3 – 10
PTD1 – 12
GND – 14
VREFH – 16
PTE1 – 18
PTE0 – 20
1 – PTC12
3 – PTC13
5 – PTC16
7 – PTC17
9 – PTA16
11 – PTA17
13 – PTE31
15 – NC
17 – PTD6
19 – PTD7
PTE30 – 11
PTE29 – 9
PTE23 – 7
PTE22 – 5
PTE21 – 3
PTE20 – 1
12 – PTC1
10 – PTC2
8 – PTB3
6 – PTB2
4 – PTB1
2 – PTB0
PTE5 – 15
PTE4 – 13
PTE3 – 11
PTE2 – 9
PTB11 – 7
PTB10 – 5
PTB9 – 3
PTB8 – 1
16 – P5-9V_VIN
14 – GND
12 – GND
10 – P5V_USB
8 – P3V3
6 – RESET/PTA20
4 – P3V3
2 – SDA_PTD5
Potenciómetro